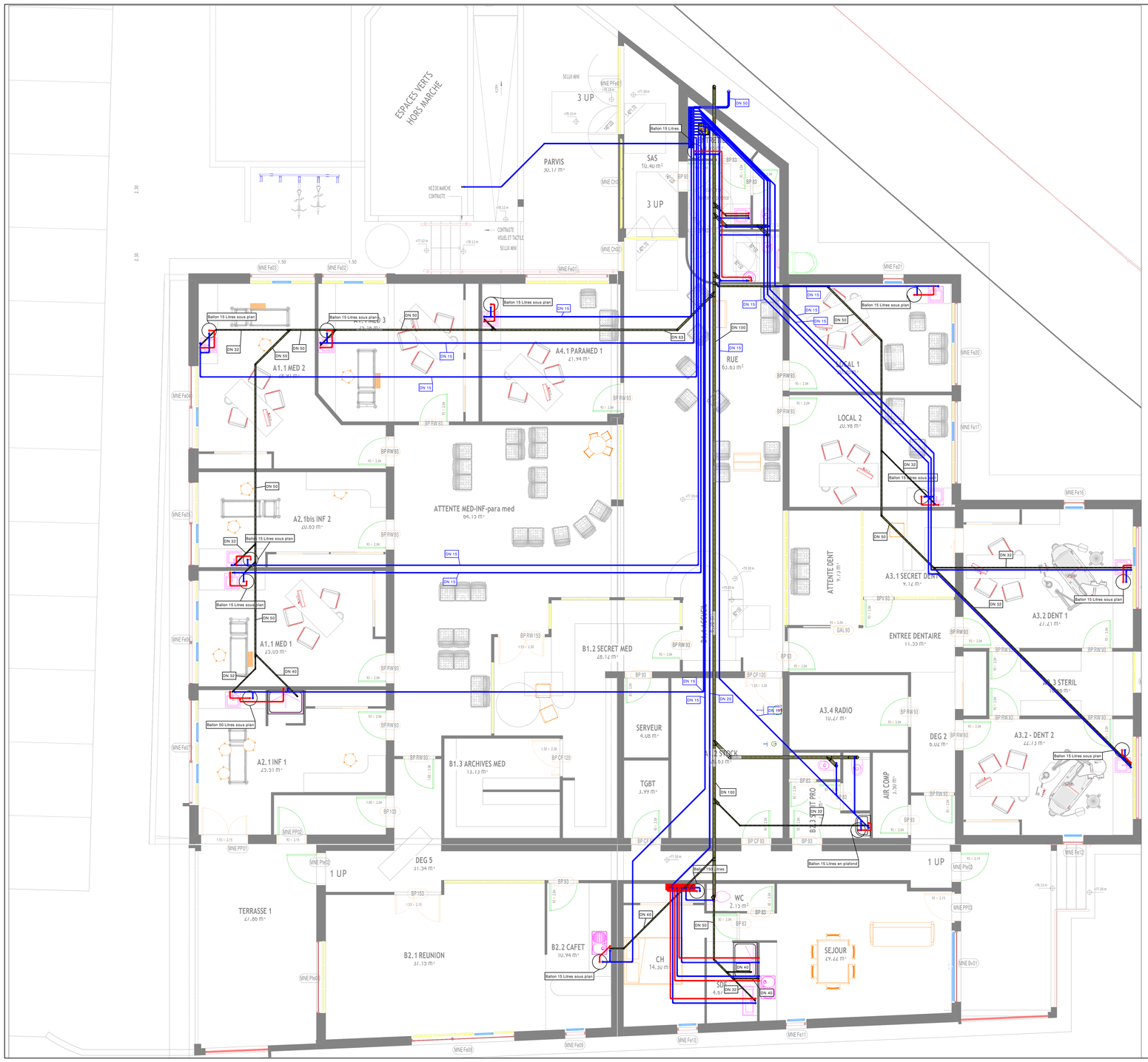

COMMUNE DE PUISSERGUIER (34)

Construction d'une maison de Santé Pluriprofessionnelle

Rue Georges Pujol - 34 620 - PUISSERGUIER

Plan Lot 11 : PLOMBERIE SANITAIRE

Phase D.C.E.

Dossier de Consultation des Entreprises

Architecte :
Mme. Christine BEL
Architecte D.P.L.G.
Les 4 vents - rue Campredon
34 480 - MAGALAS
Tél. : 04 67 36 62 08

Maître d'ouvrage :
Commune de Puisserguier
10, boulevard Jean JAURES
34 620 - PUISSERGUIER

Date : Avril 2019	Ech : 1/50	N° : C01	Ind : /

date :	Ind :	Commentaires :

B.E.G Blancart & Associés
Bureau d'Etudes Energies
Electricité CFo/CFa - C.V.C. - Plomberie - Etudes thermiques
1, rue des Plaqueminiers - 34 500 - BEZIERS ☎04 67 11 07 71