Mairie de PUISSERGUIER

CONSTRUCTION D'UNE MAISON PLURIPROFESSIONNELLE DE SANTE - Puisserguier
PLANNING DCE

Christine BEL - M.OE
BETS - BEE
SOCOTEC

Nº	Nom de la tâche	Durée	Début
1	**Préparation / Démarrage**	**30 jours**	**Lun 03/06/19**
2	M.OE / BC / SPS / TCE - Période de préparation -	25 jours	Lun 03/06/19
3	VRD - Constat d'huissier -	1 jour	Lun 24/06/19
4	VRD - Démarrage des travaux / Réalisation de plate-forme -	10 jours	Lun 24/06/19
5	G.O - Installation / Implantation / Réception plate-forme -	5 jours	Lun 01/07/19
6	G.O - Terrassement / Fondations -	5 jours	Lun 08/07/19
7	**Hors d'Eau / Hors d'Air**	**90 jours**	**Lun 15/07/19**
8	G.O - Elévations VS -	10 jours	Lun 15/07/19
9	G.O - Plancher ht VS -	15 jours	Lun 22/07/19
10	CET - Réseaux sous planchers -	10 jours	Lun 29/07/19
11	G.O - Elévations RdC -	30 jours	Lun 02/09/19
12	MEN EXT - Prise de côtes / Fabrications -	30 jours	Lun 30/09/19
13	G.O - Plancher toitures -	15 jours	Lun 14/10/19
14	G.O - Travaux en toitures -	10 jours	Lun 28/10/19
15	G.O - Finitions diverses -	10 jours	Lun 28/10/19
16	ETAN - Pare-vapeur -	10 jours	Lun 11/11/19
17	MEN EXT - Pose menuiseries extérieures -	10 jours	Lun 11/11/19
18	ETAN - Etanchéité définitive / Protections -	10 jours	Lun 25/11/19
19	**Corps d'Etat Secondaires**	**65 jours**	**Lun 25/11/19**
20	PLACO - Doublage -	10 jours	Lun 25/11/19
21	ELEC - Réseaux aériens -	10 jours	Lun 02/12/19
22	PLOMB - Réseaux en plafonds -	10 jours	Lun 02/12/19
23	PLACO - Faux Plafonds -	10 jours	Lun 16/12/19
24	MEN INT - Huisseries à pied d'Œuvre -	0 jour	Ven 10/01/20
25	PLACO - Cloisons -	15 jours	Lun 13/01/20
26	ELEC - Incorpos dans cloisons -	10 jours	Lun 20/01/20
27	PLOMB - Incorpos dans cloisons -	10 jours	Lun 20/01/20
28	PLACO - Joints -	10 jours	Lun 27/01/20
29	CARRE - Réalisation de Chapes -	5 jours	Lun 10/02/20
30	CARRE - Pose de revêtements scellés -	5 jours	Lun 17/02/20
31	PEINT - Préparations / Impressions -	5 jours	Lun 24/02/20
32	ELEC - Appareillage / Filerie -	10 jours	Lun 24/02/20
33	PLOMB - Appareillage / Equipement -	10 jours	Lun 24/02/20
34	**Corps d'Etat Finitions**	**35 jours**	**Lun 24/02/20**
35	MEN INT - Pose des portes / Mise en jeu -	5 jours	Lun 24/02/20
36	PEINT - 1ère passe peinture -	10 jours	Lun 02/03/20
37	CARRE - Faïences -	5 jours	Lun 09/03/20
38	S.SOUPLE - Pose révêtement -	10 jours	Lun 16/03/20
39	PEINT - Finitions -	5 jours	Lun 23/03/20

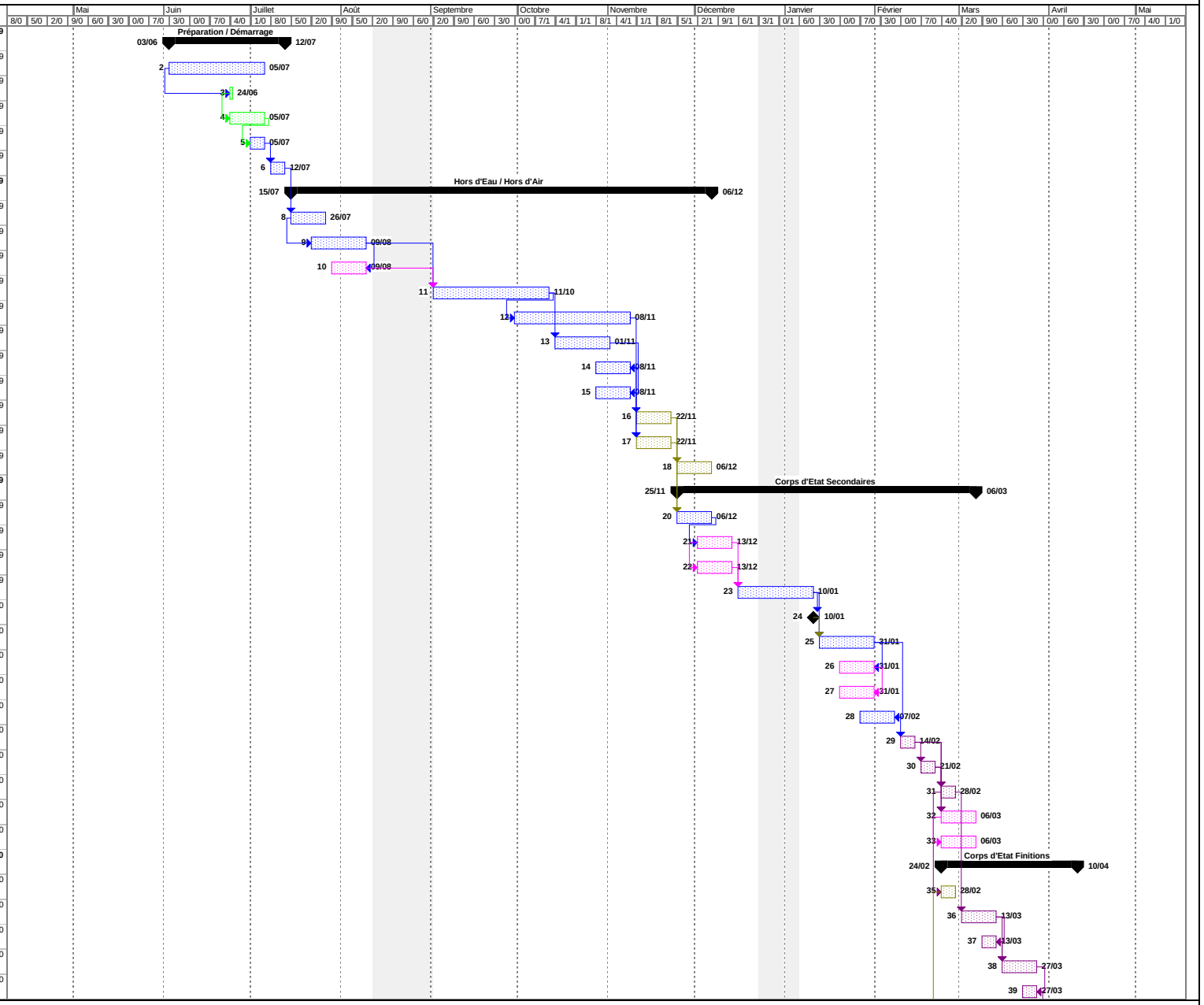

Mairie de PUISSERGUIER

Christine BEL - M.OE
BETS - BEE
SOCOTEC

CONSTRUCTION D'UNE MAISON PLURIPROFESSIONNELLE DE SANTE - Puisserguier
PLANNING DCE

Nº	Nom de la tâche	Durée	Début
40	TCE - Equipements / Essais -	10 jours	Lun 30/03/20
41	**Extérieurs**	**35 jours**	**Lun 24/02/20**
42	FACA - Enduits sur murs -	15 jours	Lun 24/02/20
43	ETAN - Pose des couvertines / Finitions -	5 jours	Lun 16/03/20
44	VRD - Mise à niveau des sols / Profilage -	10 jours	Lun 09/03/20
45	VRD - Revêtement de finitions -	10 jours	Lun 23/03/20
46	ESP.VERTS - Plantations -	5 jours	Lun 06/04/20
47	**OPR**	**24 jours**	**Lun 30/03/20**
48	TCE - Nettoyage -	2 jours	Lun 30/03/20
49	M.OE - Liste de réserves -	8 jours	Mer 01/04/20
50	TCE - Levées de Réserves -	10 jours	Lun 13/04/20
51	TCE - Remise D.O.E -	0 jour	Ven 24/04/20
52	M.OE - Réception -	4 jours	Lun 27/04/20
53	M.O / M.OE - Livraison -	0 jour	Jeu 30/04/20

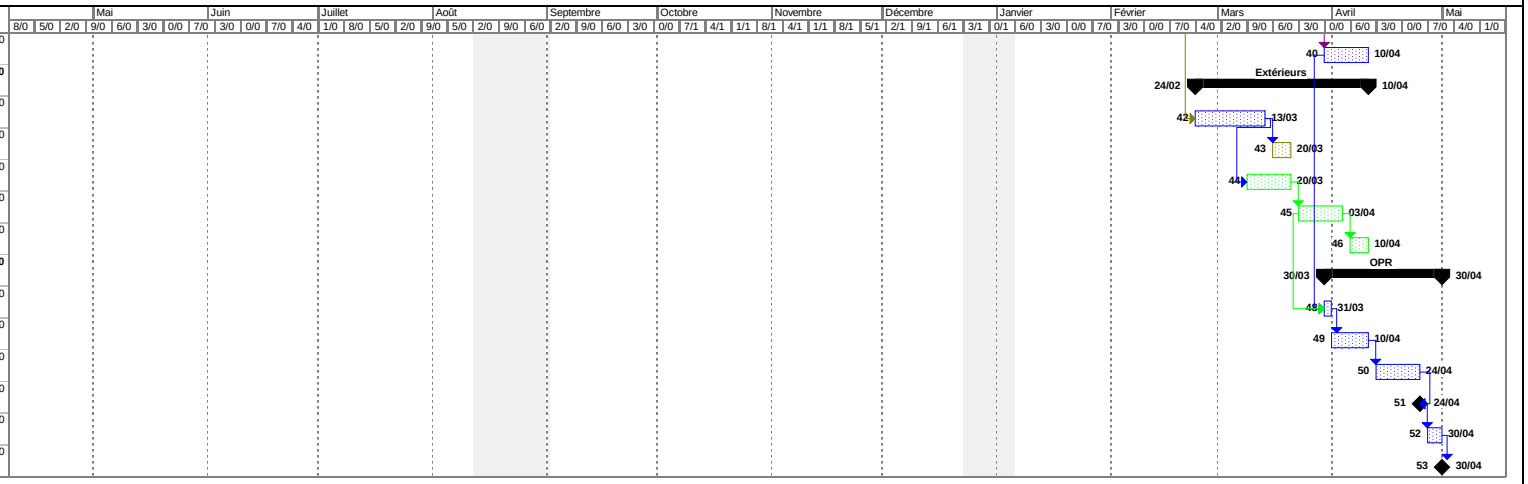

A.B.INGENIERIE le 3.IV.2019